

Qui trovi il tuo numero di cliente ed i tuoi dati

**NUMERO CLIENTE:** **00010500**

**Intestatario del contratto:**

XXXXXXXXXX S.P.A.  
VIA XXXXXXXXXXX 48 – 12345  
P. IVA 01234567989

XXXXXXXXXX S.P.A.  
VIA XXXXXXXXXXX 48 – 12345

Qui vedi se è una fattura dell'energia elettrica



**MERCATO LIBERO**  
**FATTURA ENERGIA ELETTRICA**  
N° 000275 del 20/12/2016

Qui trovi il periodo fatturato della bolletta e lo stato dei pagamenti delle bollette precedenti

**Periodo fatturato** 1-30 Nov. 2016

*Alla data odierna i pagamenti risultano in regola*

Qui trovi i contatti dell'assistenza clienti

**Servizio clienti per informazioni e reclami:**

SEBINA s.r.l. - Ufficio Clienti  
Via Vittorio Veneto, 42 24067 Sarnico (BG), Italia

Web: [www.sebina.eu](http://www.sebina.eu)  
Telefono: +39 035 0591280  
Numero verde: 800 595 055  
Indirizzo: [customerservice@sebina.eu](mailto:customerservice@sebina.eu)

Il servizio clienti è attivo nei giorni feriali dal lunedì al venerdì dalle 9.00 alle 13.00 e dalle 14.30 alle 18.30

**CONSUMO FATTURATO:** **281,00 kWh**

Qui trovi il consumo fatturato nella bolletta

**Costo medio unitario comprensivo delle imposte (netto iva)** 0,308185 €/kWh

**Costo medio unitario della componente energia elettrica** 0,06274 €/kWh

Qui trovi il costo medio unitario comprensivo delle imposte, il costo unitario della componente energia elettrica, l'importo da pagare del mese fatturato, la data di scadenza della tua bolletta e la modalità di pagamento da te scelta

**IMPORTO DA PAGARE** **96,00 €**

**SCADENZA** **30 dicembre 2016**

Domiciliazione bancaria su conto corrente

BANCA XXXXXXXX  
IBAN: IT85\*\*\*\*\*5464

**COME STO CONSUMANDO**

Andamento Energia Attiva (kWh)

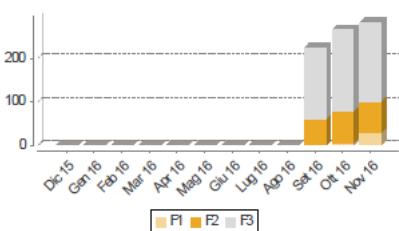

Qui vedi il dettaglio dei consumi storici. Puoi tenere sotto controllo i tuoi consumi e verificare per ogni mese lo stato della tua fatturazione

**CHE COSA PAGO**

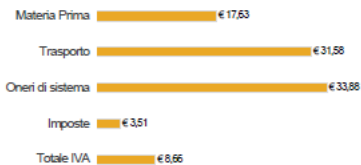

Qui trovi in sintesi gli importi fatturati per il singolo punto di prelievo

**NUMERO CLIENTE: 00010500**

## LA BOLLETTA SEMPLIFICATA

Qui trovi le voci che compongono la tua bolletta



La voce materia prima corrisponde alla spesa per l'energia elettrica consumata. Comprende le voci relative all'acquisto dell'energia, al dispacciamento e alla commercializzazione al dettaglio (legata alla gestione dei clienti)

La voce oneri di sistema comprende gli importi fatturati relativamente a corrispettivi destinati alla copertura di costi relativi ad attività di interesse generale per il sistema elettrico

La voce trasporto è composta dalla spesa per il trasporto (servizi di trasmissione, trasporto, distribuzione e misura) e dalla gestione del contatore

La voce altre partite comprende gli importi eventualmente addebitati/accreditati al cliente finale per oneri diversi ai citati

Qui trovi l'imposta IVA che si applica sull'importo totale della bolletta

DETTAGLIO IMPORTI		Importo [Euro]
MATERIA PRIMA		17,63
TRASPORTO		31,58
ONERI DI SISTEMA		33,88
ACCISE		3,51
ALTRE PARTITE		
<b>IMPORTO COMPLESSIVO AL NETTO DELL'IVA</b>		<b>86,60</b>
IVA	Imponibile [Euro]	Importo [Euro]
IVA 10%	86,60	8,66
Arrotondamento precedente		0,37
Arrotondamento attuale		0,37
<b>TOTALE FATTURA</b>		<b>96,00</b>
<b>TOTALE DA PAGARE</b>		<b>96,00</b>

Qui trovi il recapito del servizio guasti elettrici relativo al punto di prelievo

**SERVIZIO GUASTI ELETTRICI**  
Per comunicare problemi o guasti  
**803 500**

NUMERO CLIENTE: **00010500**  
NUMERO POD: **01458746954101**

Qui trovi il codice cliente e il POD della tua fornitura



## DETTAGLIO PUNTO DI PRELIEVO (PdP)

### DATI FORNITURA

Qui trovi alcuni dati della tua fornitura: indirizzo del punto di prelievo, data inizio della fornitura, tipologia di prodotto e condizioni tariffarie

**Le stiamo fornendo energia elettrica in**

- VIA XXXXXXXX 48 – 12345

**Condizioni contrattuali**

- Data inizio fornitura: 01/01/2016
- Prodotto: SEBINA POWER FIX
- Condizioni Tariffarie: **Valore fisso del prezzo:** Peak=0,057520 - Off-peak=0,046240

CONSUMO ANNUO	F1	F2	F3
	600 kWh	870 kWh	1.600 kWh

Qui trovi il consumo annuo della tua fornitura

### CARATTERISTICHE TECNICHE

Qui trovi i dati tecnici del tuo punto di fornitura

- Punto di prelievo: 01458746954101
- Tipo contratto: altri usi
- Tariffa di distr.: BTA4
- Potenza disponibile: 11,0 kW
- Potenza impegnata: 10,0 kW
- Potenza prelevata: 0,0 kW
- Tipo contatore: Totalizzatore per fascia
- Tensione: 380,0 V

### DETTAGLIO IMPOSTE

Qui trovi il dettaglio sulle imposte (scaglioni di accise e addizionale enti locali)

Tipo	Dal	Al	Udm	Prz	Qta	Importo
Accisa - consumi fino a 200.000 kWh	01/11/2016	30/11/2016	€/kWh	0,012500	281,00	3,51

### RIEPILOGO LETTURE E CONSUMI

In questa sezione trovi indicati i dati registrati dal contatore che sono stati letti dal distributore o comunicati dal cliente o i dati stimati dell'impresa

		ATTIVA [kWh]						REATTIVA [kVarh]				
Dal	Al	Fascia	Tipo lett. Iniziale	Let. iniziale	Tipo lett. Finale	Let. finale	Coeff.	Consumi	Let. iniziale	Let. finale	Coeff.	Consumi
01/11/2016	30/11/2016	F1	Effettiva	1.005	Effettiva	1.034	1	29,00	455	473	1	18,00
		F2		3.200		3.273	1	73,00	1.690	1.732	1	42,00
		F3		7.139		7.318	1	179,00	3.850	3.950	1	100,00

### CONSUMI FATTURATI

Qui trovi i consumi fatturati per il periodo di competenza di energia attiva e reattiva

		ATTIVA [kWh]				REATTIVA [kVarh]					
Periodo	Tipo	Fascia	Consumo	Con. Prec. Fat.	Diff.	Consumo	Con. Prec. Fat.	Diff.	Pot.Max	Fattura Prec.	
novembre 2016	Effettiva	F1	29,00						0,00		
	Effettiva	F23	252,00						0,00		
	Totale	F0	281,00								

Qui trovi gli elementi di dettaglio delle singole voci fatturate

## ELEMENTI DI DETTAGLIO

	Unità di misura	Prezzo unitario	Quantità	Imponibile €	Iva
<b>Quota Fissa</b>					
Corrispettivo Aggr. Misure TERNA - Periodo 01/11/2016-30/11/2016	Euro/POD/mese	0,007000	1	0,01	RID
<b>Quota Energia</b>					
Energia - F1 - Periodo 01/11/2016-30/11/2016	Euro/kWh	0,057520	29,00	1,67	RID
Energia - F23 - Periodo 01/11/2016-30/11/2016	Euro/kWh	0,046240	252,00	11,65	RID
Perdite di rete - F1 - Periodo 01/11/2016-30/11/2016	Euro/kWh	0,057520	3,00	0,17	RID
Perdite di rete - F23 - Periodo 01/11/2016-30/11/2016	Euro/kWh	0,046240	26,00	1,20	RID
Dispacciamento - Periodo 01/11/2016-30/11/2016	Euro/kWh	0,013192	310,00	4,09	RID
Componente di dispacciamento (quota fissa) - Periodo 01/11/2016-30/11/2016	Euro/POD/mese	-1,160650	1	-1,16	RID
Componente di dispacciamento - Periodo 01/11/2016-30/11/2016	Euro/kWh	0,000000	281,00	0,00	RID
			<b>Totale materia prima</b>	<b>17,63</b>	
<b>Quota Fissa</b>					
Tariffa Elettrica - trasporto - Periodo 01/11/2016-30/11/2016	Euro/POD/mese	2,330000	1	2,33	RID
<b>Quota Potenza</b>					
Quota Potenza - trasporto - Periodo 01/11/2016-30/11/2016	Euro/kW/mese	2,647292	10	26,47	RID
<b>Quota Energia</b>					
Energia Attiva - Scaglione 1 - Periodo 01/11/2016-30/11/2016	Euro/kWh	0,009860	281,00	2,77	RID
			<b>Totale Trasporto</b>	<b>31,57</b>	
<b>Quota Fissa</b>					
Tariffa Elettrica - sistema - Periodo 01/11/2016-30/11/2016	Euro/POD/mese	13,030000	1	13,03	RID
<b>Quota Potenza</b>					
Quota Potenza					
<b>Quota Energia</b>					
Energia Attiva - Scaglione 1 - Periodo 01/11/2016-30/11/2016	Euro/kWh	0,074232	281,00	20,86	RID
			<b>Totale oneri di sistema</b>	<b>33,89</b>	
<b>Accisa sull'energia elettrica</b>					
Consumi fino a 200.000 kWh - Periodo 01/11/2016-30/11/2016	Euro/kWh	0,012500	281,00	3,51	RID
			<b>Totale Imposte</b>	<b>3,51</b>	
			<b>Totale Fornitura</b>	<b>86,60</b>	
<b>Dettaglio imponibili IVA per fornitura</b>					
IVA 10%				86,60	

Qui trovi il dettaglio della componente materia prima

Qui trovi il dettaglio della voce oneri di sistema le tariffe del quale possono variare in corrispondenza del fabbisogno per la copertura degli oneri

Qui trovi il dettaglio dell'imposta sul valore aggiunto (IVA)

Qui trovi il dettaglio della voce trasporto (la tariffa può variare ogni trimestre ed è composta da: una quota fissa, una quota potenza ed una quota energia)

Qui trovi il dettaglio dell'imposta di consumo (Accisa), la quale si applica alla quantità di energia consumata

Qui trovi informazione sugli aggiornamenti di prezzi e tariffe definiti dall'Autorità per l'energia elettrica

### AGGIORNAMENTI CORRISPETTIVI

Le tariffe applicate in questa bolletta sono definite dall'Autorità per l'energia elettrica, il gas e il sistema idrico. Di seguito si riportano i relativi riferimenti normativi.  
 534/2016/R/COM - Aggiornamento, dal 1 Ottobre 2016, delle componenti tariffarie destinate alla copertura degli oneri generali e di ulteriori componenti del settore elettrico e del settore gas.  
 140/2016/R/EEL - Aggiornamento, per il trimestre 1 aprile - 30 giugno 2016, delle condizioni economiche del servizio di vendita dell'energia elettrica in maggior tutela  
 654/2015/R/eel - Regolazione tariffaria dei servizi di trasmissione, distribuzione e misura dell'energia elettrica, per il periodo 2016-2023 e s.m.i.  
 657/2015/R/com - Aggiornamento, dal 1 gennaio 2016, degli oneri generali e di ulteriori componenti del settore elettrico e del settore gas e s.m.i.  
 352/2016/R/COM - Aggiornamento, dal 1 Luglio 2016, delle componenti tariffarie degli oneri generali e relative alla RTTG.  
 377/2015/R/eel - Revisione dei fattori percentuali convenzionali di perdita e del meccanismo di perequazione delle perdite sulle reti di distribuzione di energia elettrica e s.m.i.

E' possibile comunque visionare le tariffe del mercato di tutela su <http://www.autorita.energia.it/it/prezzi.htm>.

### COMPOSIZIONE MIX ENERGETICO

Fonti primarie utilizzate	Composizione del mix energetico utilizzato per la produzione dell'energia elettrica venduta dall'impresa nei due anni precedenti		Composizione del mix medio nazionale utilizzato per la produzione dell'energia elettrica immessa nel sistema elettrico nei due anni precedenti	
	Anno [%]	Anno [%]	Anno [%]	Anno [%]

Qui trovi l'informazione su come viene prodotta l'energia elettrica che consumi. Ogni tabella indica la quota percentuale di energia elettrica prodotta dalle diverse fonti: fonti rinnovabili, carbone, gas naturale, prodotto petroliferi, nucleare e altre fonti

### COMUNICAZIONI AUTORITÀ

Non ci sono comunicazioni da parte dell'Autorità per l'energia elettrica, il gas e il sistema idrico da inserire nella presente bolletta

Qui trovi comunicazioni recenti dell'Autorità